Monatsbrief September/Oktober 2024

Marienschule
kath. Grundschule

Liebe Eltern und Erziehungsberechtigte,

die Herbstferien stehen vor der Tür und wir sind froh, dass wir so gut in das neue Schuljahr gestartet sind. Unser Projekt "Zu Fuß zur Schule" ist wieder gut gestartet und wir hoffen, dass Sie alle mitmachen und Ihre Kinder zumindest die letzten Meter bis zur Schule laufen lassen. Herzlichen Dank an alle Eltern, die uns in der letzten Woche beim Stempeln unterstützt haben.

Bevor wir in die Herbstferien starten, findet am Freitag, 11.10. unser Herbstsingen in der Turnhalle statt. Die Eltern und andere Angehörige der Klassen 2 und 3 sind ab 10.10 Uhr herzlich dazu eingeladen. Der Unterricht endet für alle Kinder um 11.30 Uhr. OGS - und 8bis1 - Betreuung finden wie gewohnt statt.

Unsere Kinderkonferenz hat ein neues Schülersprecher:innenteam gewählt:

Herzlichen Glückwunsch Linn Tovar (3c) und Felix Wentker (3c)!

Die Schulpflegschaftsversammlung tagte am 11.09.2024. Wichtige Informationen leiten die Klassenpflegschaftsvorsitzenden an Sie weiter.

Die Klassenpflegschaftsvorsitzenden haben

Frau Ramona Steier (3a) und

Herrn Florian Schöpe (1a)

als Schulpflegschaftsvorsitzende gewählt.

Wir freuen uns auf die hoffentlich weiterhin so konstruktive Zusammenarbeit!

An unserem Arbeitswochenende waren wir wieder sehr produktiv. Arbeitsgruppen zu den Themen **"Übergang Kita-Grundschule", „Übergang Grundschule-weiterführende Schule", „Leistungsbewertung", „Schülerfeedbackgespräche", „Schulabstinenz"** und **„Eltern-ABC"** haben bereits konkrete Konzepte erarbeitet, die wir Ihnen in diesem Schuljahr nach und nach vorstellen werden. Zudem hat sich eine Gruppe mit Ideen für unseren **Tag der Offenen Tür** beschäftigt. Dieser soll im nächsten Halbjahr stattfinden und uns als Schule im Aufbruch darstellen. Mittlerweile sind viele Schulen an unseren Bausteinen der Unterrichtsentwicklung (z.B. Lernzeiten, Lernwege, Portfolio - Ordner etc.) interessiert und hospitieren bei uns. Herzlichen Dank, dass sich auch schon Eltern aus der Schulpflegschaft gefunden haben, die uns bei der Planung zum Tag der Offenen Tür unterstützen wollen. Sobald wir einen Termin haben, würden wir uns über weitere Elternunterstützung freuen.

Alle Viertklässler:innen haben erfolgreich an der Radfahrprüfung teilgenommen!

Wir wünschen Ihnen und Ihrer Familie schöne Herbstferien!

Mit freundlichen Grüßen

Christiane Wanschers und Lisa Dinkhoff

Da es zu Nachfragen kam, empfehlen wir Ihnen an dieser Stelle gerne noch einmal dieses Buch:
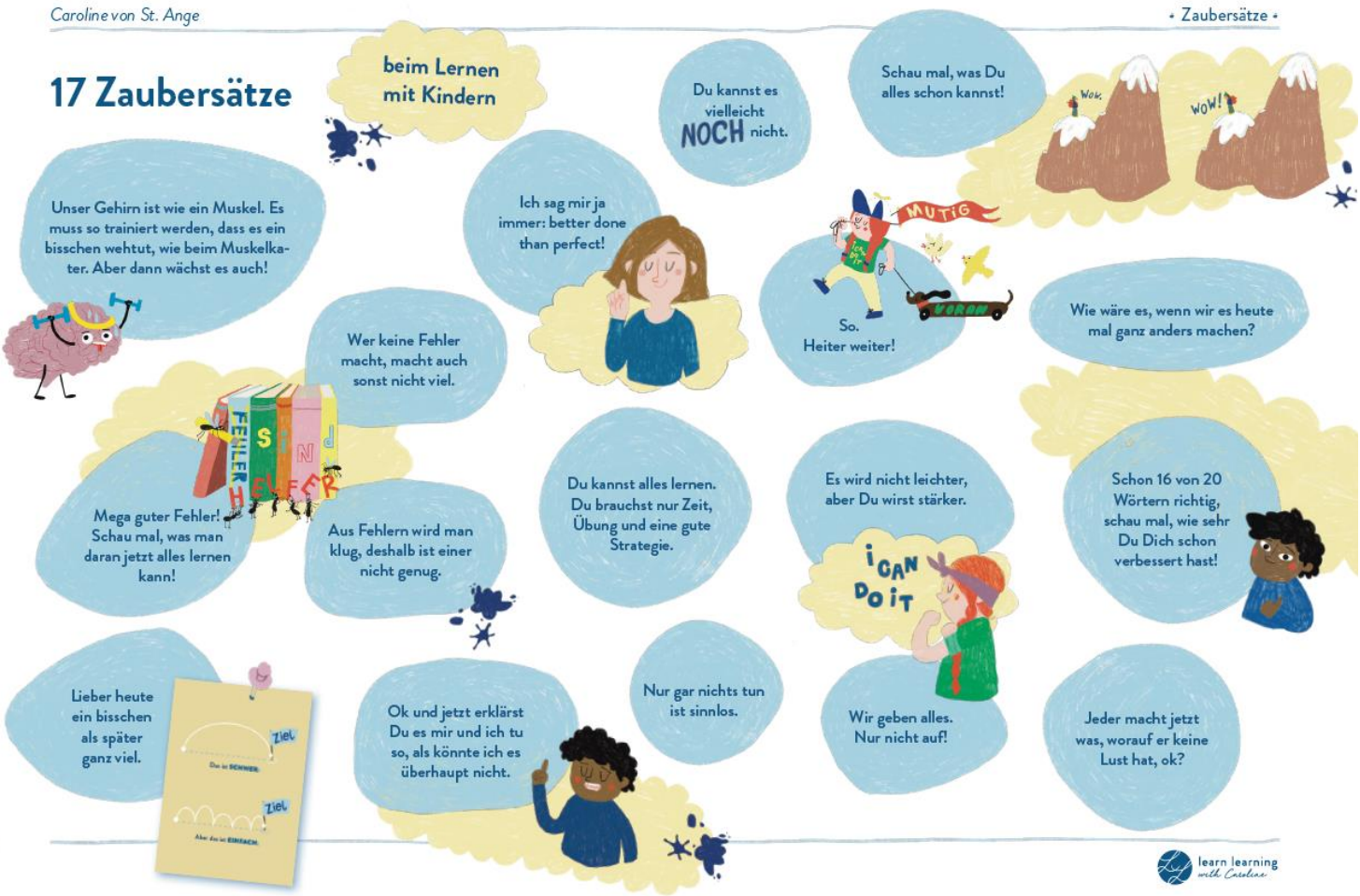
Schlechte Noten, Frust bei den Hausaufgaben, hoher Leistungsdruck: Für viele Familien sind Schule und Lernen ein rotes Tuch. Wie bekommen Kinder wieder Freude am Lernen, Neugierde auf Neues? Wie überwindet man Stagnation und Resignation? Caroline von St. Ange hat die Lösung und kombiniert dafür verschiedene Ansätze und Lernmethoden. Sie gibt zahlreiche phantasievolle und praxisnahe Tipps und entfernt dabei eine Menge Staub von festgefahrenen Lernstrategien und altmodischen Annahmen. So erklärt sie z. B., warum zu viel Lob kontraproduktiv sein kann, gute Noten schlecht für die Frustrationstoleranz sind und man Erfolge anhand des Fortschritts, nicht im Hinblick auf das Ergebnis bewerten sollte.